

RESEAU NATURA 2000 - DIRECTIVE HABITATS
 SITE D'IMPORTANCE COMMUNAUTAIRE
 Région Bourgogne - Départements de la Côte d'Or,
 de la Nièvre et de l'Yonne

SIC
 N°U.E.: FR2600992
 N° REG. : 37

ETANGS A LITTORELLES ET QUEUES MARECAGEUSES,
 PRAIRIES MARECAGEUSES ET PARATOURBEUSES
 DU NORD MORVAN
 PLAN D'ASSEMBLAGE DES PLANS DE SITUATION

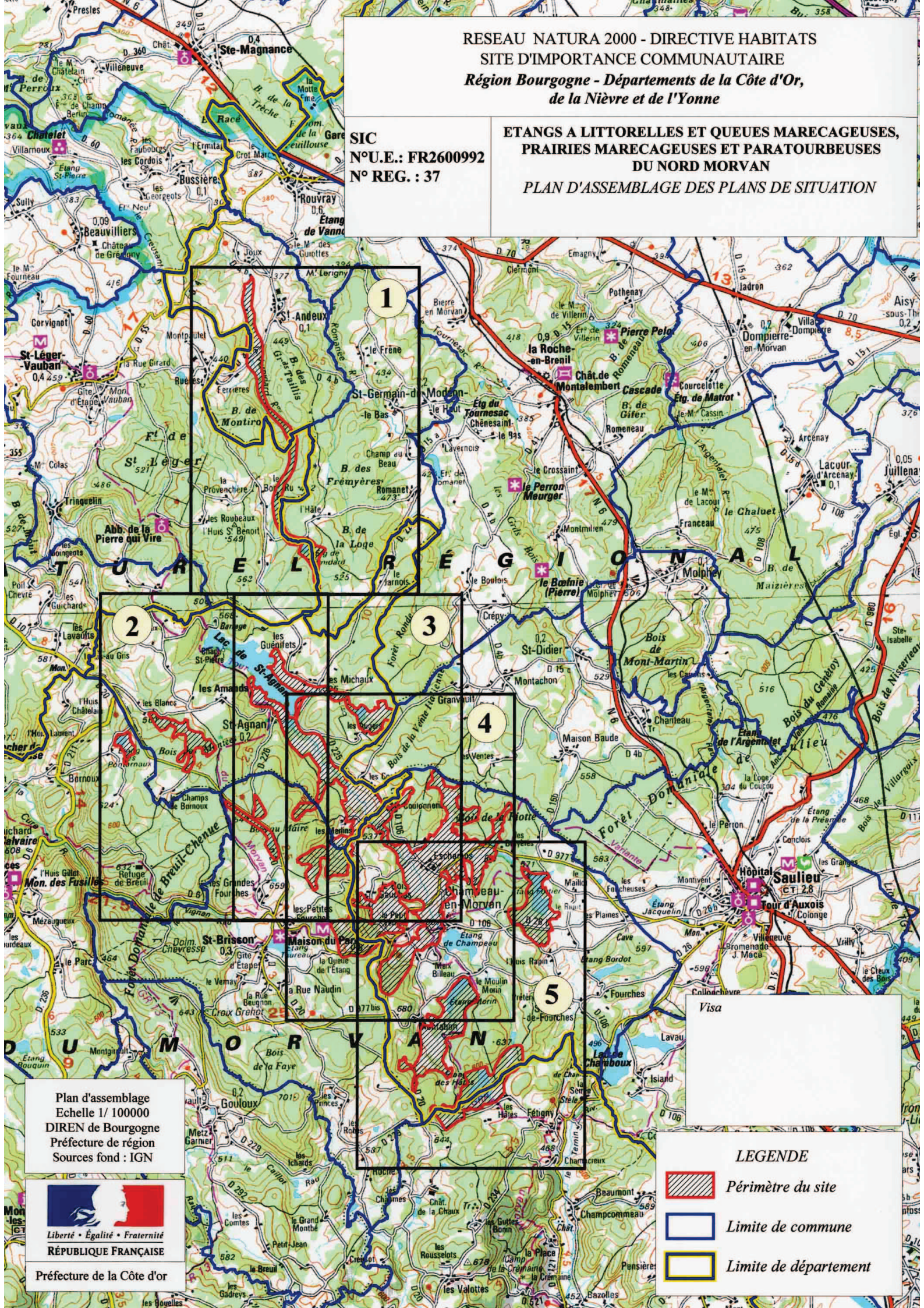

Plan d'assemblage
 Echelle 1/ 100000
 DIREN de Bourgogne
 Préfecture de région
 Sources fond : IGN



Préfecture de la Côte d'Or

Visa

LEGENDE

-  Périimètre du site
-  Limite de commune
-  Limite de département

1

RESEAU NATURA 2000 - DIRECTIVE HABITATS
SITE D'IMPORTANCE COMMUNAUTAIRE
*Région Bourgogne - Départements de la Côte d'Or,
de la Nièvre et de l'Yonne*

SIC
N°U.E.: FR2600992
N° REG. : 37

ETANGS A LITTORELLES ET QUEUES MARECAGEUSES,
PRAIRIES MARECAGEUSES ET PARATOURBEUSES
DU NORD MORVAN
PROPOSITION DE SITE



Plan de situation
Echelle 1/25000
DIREN de Bourgogne
Préfecture de région
Sources fond : IGN
Carte N° 2822 ouest

Visa



3

RESEAU NATURA 2000 - DIRECTIVE HABITATS
SITE D'IMPORTANCE COMMUNAUTAIRE
*Région Bourgogne - Départements de la Côte d'Or,
de la Nièvre et de l'Yonne*

SIC
N°U.E.: FR2600992
N° REG. : 37

ETANGS A LITTORELLES ET QUEUES MARECAGEUSES,
PRAIRIES MARECAGEUSES ET PARATOURBEUSES
DU NORD MORVAN
PROPOSITION DE SITE

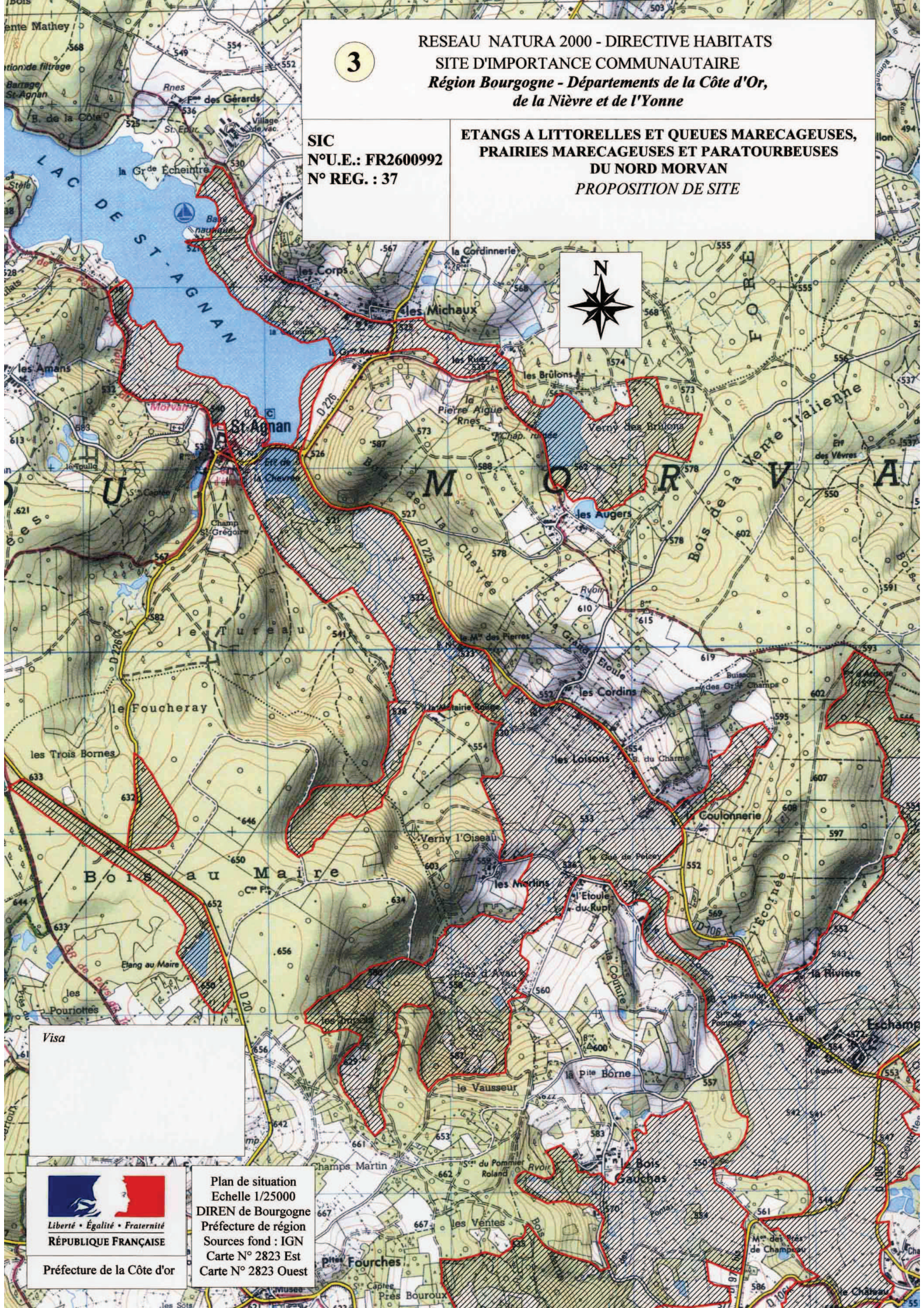

Visa



Préfecture de la Côte d'or

Plan de situation
Echelle 1/25000
DIREN de Bourgogne
Préfecture de région
Sources fond : IGN
Carte N° 2823 Est
Carte N° 2823 Ouest

4

RESEAU NATURA 2000 - DIRECTIVE HABITATS
SITE D'IMPORTANCE COMMUNAUTAIRE
*Région Bourgogne - Départements de la Côte d'Or,
de la Nièvre et de l'Yonne*

SIC
N°U.E.: FR2600992
N° REG. : 37

ETANGS A LITTORELLES ET QUEUES MARECAGEUSES,
PRAIRIES MARECAGEUSES ET PARATOURBEUSES
DU NORD MORVAN
PROPOSITION DE SITE

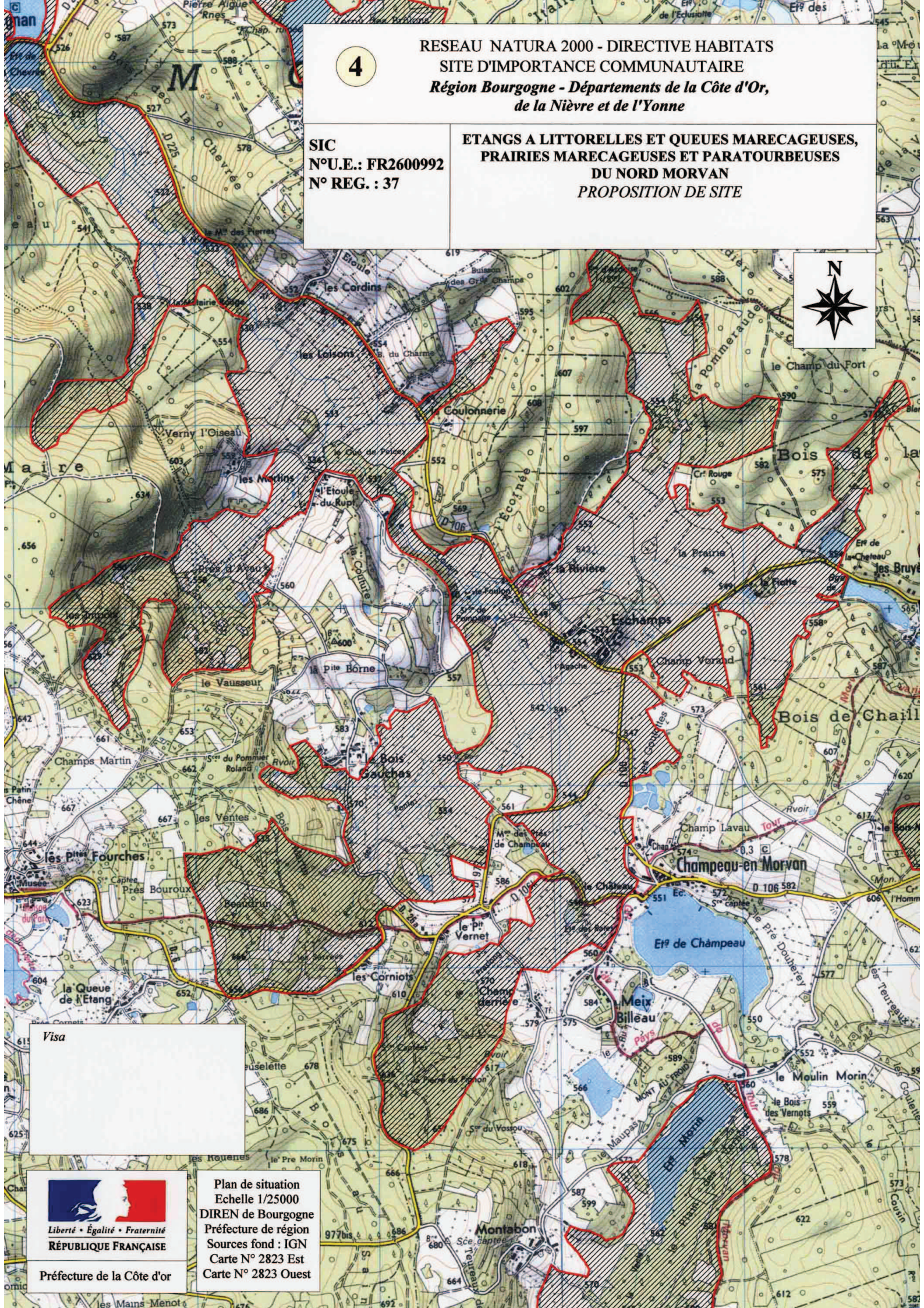

Visa



Préfecture de la Côte d'Or

Plan de situation
Echelle 1/25000
DIREN de Bourgogne
Préfecture de région
Sources fond : IGN
Carte N° 2823 Est
Carte N° 2823 Ouest

5

RESEAU NATURA 2000 - DIRECTIVE HABITATS
SITE D'IMPORTANCE COMMUNAUTAIRE
Région Bourgogne - Départements de la Côte d'Or,
de la Nièvre et de l'Yonne

SIC
N°U.E.: FR2600992
N° REG. : 37

ETANGS A LITTORELLES ET QUEUES MARECAGEUSES,
PRAIRIES MARECAGEUSES ET PARATOURBEUSES
DU NORD MORVAN
PROPOSITION DE SITE

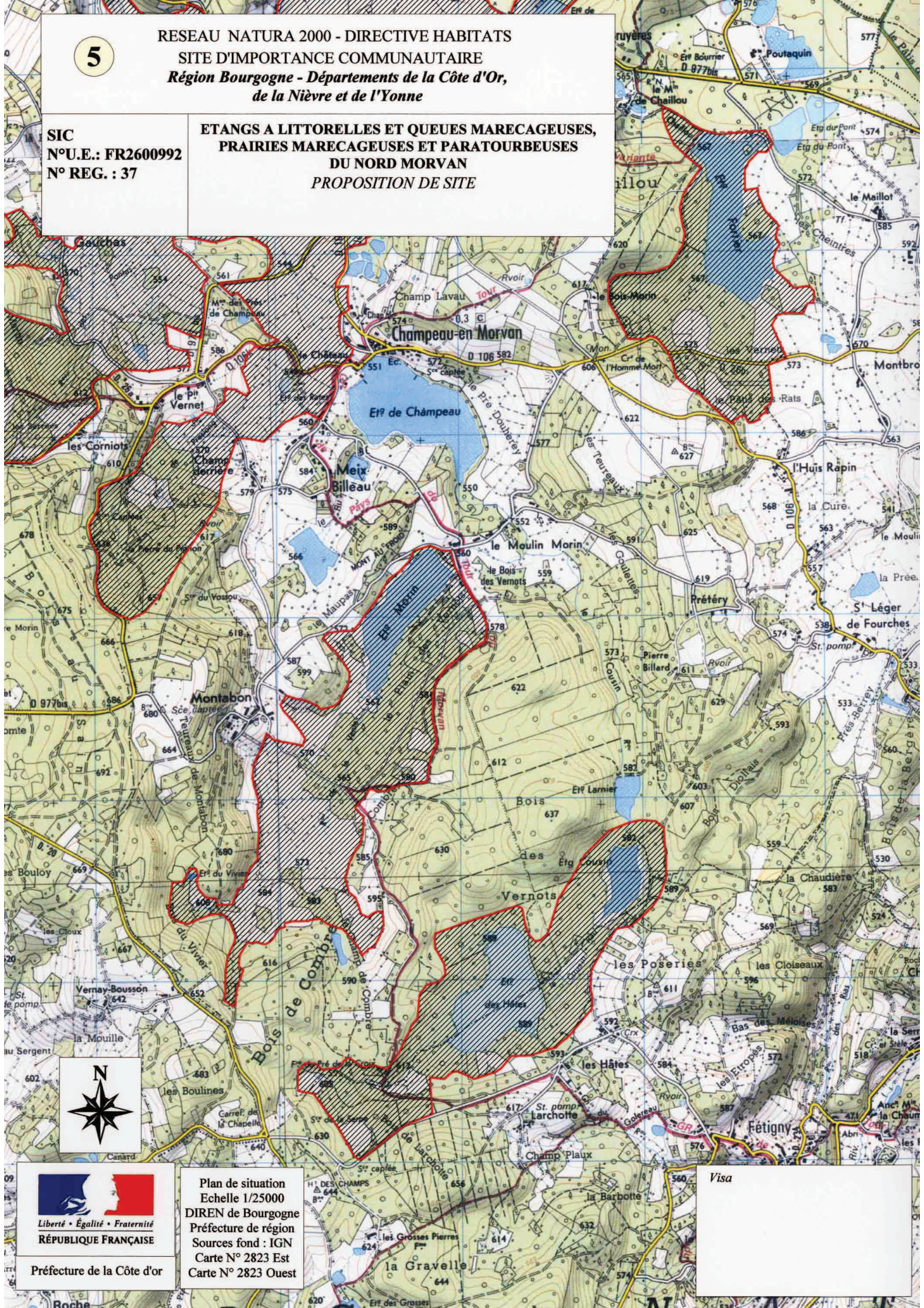

Préfecture de la Côte d'or

Plan de situation
Echelle 1/25000
DIREN de Bourgogne
Préfecture de région
Sources fond : IGN
Carte N° 2823 Est
Carte N° 2823 Ouest

Visa